

▨ Aree inedificabili per art.13 L.64/74

▨ Infrastrutture ed Impianti Tecnologici

nn OSSERVAZIONI DA DEFINIRE IN SEDE ATTUATIVA

- Zone "A" A1/A3 N.T.A.**
 - ▨ A/1 Centro Storico
 - ▨ A/2 Rispetto Abitato
 - ▨ A/3 Nuclei Antichi
- Zone "B" A4/A4 N.T.A.**
 - ▨ B/1 Completamento Recupero
 - ▨ B/2 Completamento
 - ▨ B/3 Turistica-Ricettiva
 - ▨ B/4 Lottizzazione Convenzionate
- Zone "C" A1/A2/A3 N.T.A.**
 - ▨ C/1 Espansione
 - ▨ C/2 Espansione Mista
 - ▨ C/3 Intervento Preventivo
 - ▨ C/4 Espansione Turistica Residen.
 - ▨ C/5 P.E.E.P.
- Zone "D" A1/A2**
 - ▨ D/1 Artigianale Completamento
 - ▨ D/2 Artigianale
- Zone "E" A1/A2 N.T.A.**
 - ▨ E/1 Agricola
 - ▨ E/2 Agricola di Tutela
- Zone "F" A1/A3 N.T.A.**
 - ▨ F/1 Servizi e Attrezzature
 - ▨ F/2 Verde Pubblico e Attrezzature
 - ▨ F/3 Imp. Sportivi Privati
- Zone "G" A1/A2**
 - ▨ G Zone di Rispetto
- Zone "H" A1/A2**
 - ▨ Recupero Ambientale
- Simboli**
 - ▨ Nuove Strade
 - ▨ Zone di Recupero

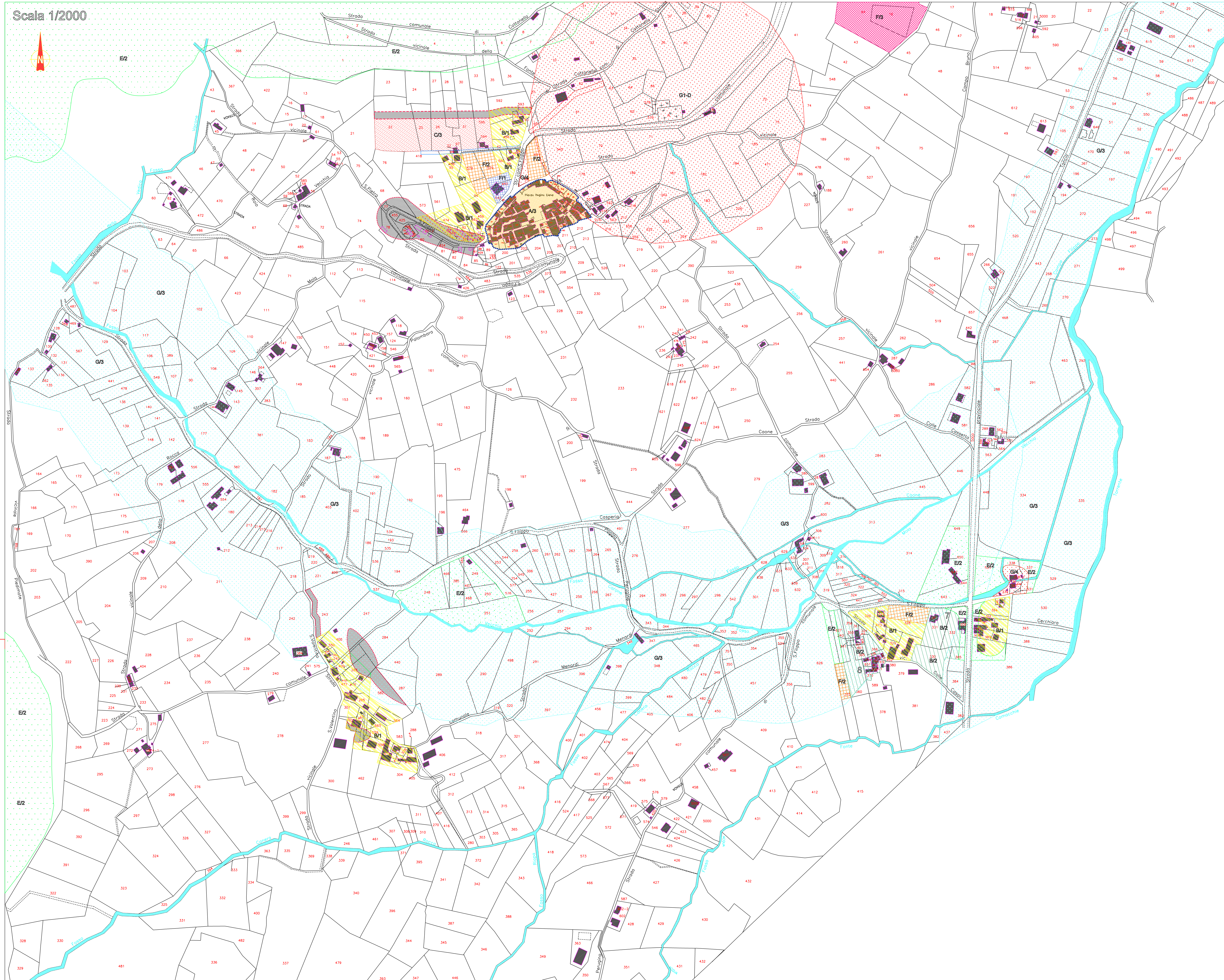

COMUNE DI CONTIGLIANO
 PROV. DI RIETI REGIONE LAZIO



PIANO REGOLATORE GENERALE

ZONIZZAZIONE SAN FILIPPO
 TAV. 10-P3
PRESA D'ATTO CON LE MODIFICHE ABILAZIONI, INTEGRAZIONI E PRECISIONI COME APPROVATO DALLA REGIONE LAZIO CON D.G.R.A.387 DEL 25/03/05

ELABORAZIONE CARTOGRAFICA
 STUDIO TECNICO DALTAS